nystateofhealth™
The Official Health Plan Marketplace

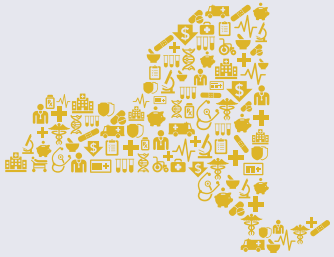

आवश्यक योजना एक नज़र में

कौन योग्य है?

वे व्यक्ति जो:

- न्यूयार्क राज्य के निवासी हैं
- आवश्यक योजना की आय आवश्यकताओं को पूरा करने में समर्थ हैं
- वैध रूप से अमेरिका में मौजूद हैं
- 19-64 वर्ष की आयु के हैं
- Medicaid या Child Health Plus के लिए योग्य नहीं हैं
- नियोक्ता कवरेज के लिए योग्य नहीं हैं

NY State of Health लागू संघीय नागरिक अधिकार कानूनों का अनुपालन करता है और स्वास्थ्य संबंधी अपने कार्यक्रमों और गतिविधियों में नस्ल, रंग, मूल राष्ट्रीयता, लिंग, उम्र या विकलांगता के आधार पर कोई भेदभाव नहीं करता है।

क्या शामिल है?

- निःशुल्क निवारक देखभाल
- भर्ती किए गए रोगी की देखभाल
- बाहरी रोगी के लिए सेवाएँ
- मातृत्व और नवजात शिशु की देखभाल
- आपातकालीन सेवाएँ
- लैब और इमेजिंग
- प्रिस्क्रिप्शन दवाएं
- पुनर्वास और निवासनीय सेवाएँ
- मानसिक स्वास्थ्य और मादक पदार्थों के सेवन की समस्या से संबंधित सेवाएँ
- तंदुरुस्ती और दीर्घकालिक रोग प्रबंधन सेवाएँ

हमसे संपर्क करें:

nystateofhealth.ny.gov | 1-855-355-5777 या TTY 1-800-662-1220

आवश्यक योजना की लागत कितनी है?

प्रीमियम: प्रति व्यक्ति मासिक प्रीमियम $20 या $0 होता है, जो व्यक्ति की आय पर निर्भर करता है।

लागत साझाकरण: *कोई **कटौती योग्य नहीं है।*** नीचे आवश्यक योजना लागत साझाकरण स्तर के कुछ उदाहरण दिए गए हैं।

स्वास्थ्य देखभाल के लिए लागत साझाकरण	वार्षिक व्यक्तिगत आय: $12,060-$18,090 से कम	वार्षिक व्यक्तिगत आय: $18,091-$24,120
मासिक प्रीमियम	$0	$20
वार्षिक कटौतीयोग्य	कोई नहीं	कोई नहीं
निवारक देखभाल	निःशुल्क	निःशुल्क
प्राथमिक देखभाल चिकित्सक से मुलाकात	$0	$15
विशेषज्ञ से मुलाकात	$0	$25
प्रति भर्ती अस्पताल में रहने वाले रोगी	$0	$150
व्यवहार से संबंधित स्वास्थ्य के लिए बाहरी रोगी मुलाकात	$0	$15
प्रत्येक भर्ती पर व्यवहार से संबंधित स्वास्थ्य समस्या के लिए भर्ती रोगी से मुलाकात	$0	$150
आपातकालीन कमरा	$0	$75
तत्काल देखभाल	$0	$25
शारीरिक उपचार, बोली चिकित्सा, व्यावसायिक चिकित्सा	$0	$15
प्रिस्क्रिप्शन दवाओं के लिए लागत साझाकरण	**वार्षिक व्यक्तिगत आय: $12,060-$18,090 से कम***	**वार्षिक व्यक्तिगत आय: $18,091-$24,120**
सामान्य	$1	$6
पसंदीदा ब्रांड	$3	$15
गैर-वरीय ब्रांड	$3	$30

*$12,060 से कम आय वाले लोगों के लिए $0.

दांत संबंधी और आँख संबंधी चिकित्सा के लाभों हेतु साझा लागत	वार्षिक व्यक्तिगत आय: $12,060-$18,090 से कम	वार्षिक व्यक्तिगत आय: $18,091-$24,120
दांत संबंधी और आँख संबंधी देखभाल	$0 (कम आय वाले भर्ती व्यक्ति) अतिरिक्त प्रीमियम में खरीदा जा सकता है (उच्च आय वाले भर्ती व्यक्ति)	अतिरिक्त प्रीमियम में खरीदा जा सकता है